

## SPECIALE 2023 - PACCHETTI TRATTAMENTI

### THERMAL CARE

1 Fango estetico (40 min.)	
1 massaggio terapeutico (28 min.)	
1 maschera al viso con fango termale e massaggio (28 min.)	
.....	<b>€ 90,00</b>

### RELAX ALLE TERME

1 bagno termale ozonizzato con aromaterapia	
1 massaggio relax (43 min.)	
.....	<b>€ 55,00</b>

### TONICA & BELLA

1 Peeling corpo con Sali del Mar Morto e latte di mandorle (30 min.)	
1 massaggio drenante anticellulite (28 min.)	
1 bendaggio (28 min.)	
.....	<b>€ 85,00</b>

### BENESSERE DALL'ORIENTE

1 Peeling corpo (30 min.)	
2 massaggi di 58 min. a scelta tra: Ayurveda, Aromaterapico, Shiatsu, Stone Therapy, Campane Tibetane	
.....	<b>€ 130,00</b>

### PACCHETTO MASSAGGI TERAPEUTICI DI 28 MINUTI

*Consigliato a completamento delle cure termali*

6 massaggi (cad. 28 min.)	<del>€ 192,00</del>	<b>€ 169,00</b>
10 massaggi (cad. 28 min.)	<del>€ 320,00</del>	<b>€ 275,00</b>
12 massaggi (cad. 28 min.)	<del>€ 384,00</del>	<b>€ 319,00</b>

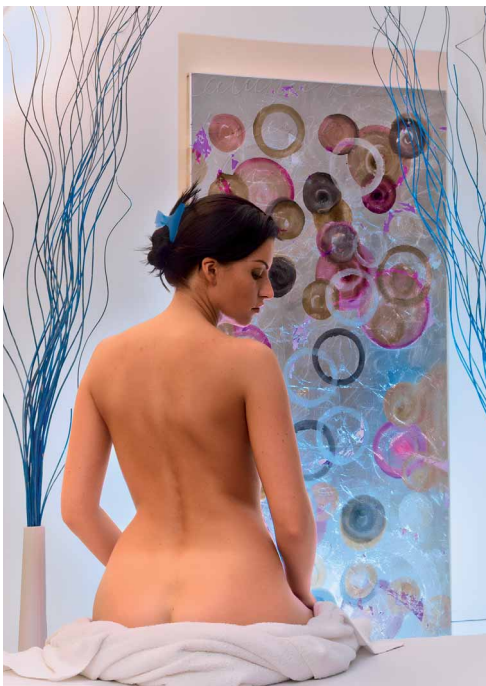

*Per chi effettua un ciclo di fangobalneoterapia:*

6 inalazioni + 6 aerosol	<del>€ 96,00</del>	<b>€ 80,00</b>
12 inalazioni + 12 aerosol	<del>€ 192,00</del>	<b>€ 160,00</b>

*Per chi effettua un 2° ciclo di fangobalneoterapia entro il 2023*

Visita + 6 fanghi e bagni termali	<b>€ 180,00</b>
Visita + 12 fanghi e bagni termali	<b>€ 320,00</b>

### CONDIZIONI E INFO

Per confermare la prenotazione è richiesto un numero di carta di credito con data di scadenza a garanzia o una caparra (€ 100,00 a persona per l'intero soggiorno).

Per il versamento della caparra è gradito il bonifico bancario indicando il nome e cognome utilizzato per la prenotazione e il periodo di soggiorno.

Bonifici bancari: Terme Belsoggiorno srl  
Banca del Veneto Centrale

IBAN: IT 24 K 08590 62920 0009 000 30915

Per cancellazioni comunicate fino a 7 giorni prima dell'arrivo non sono previste penalità e l'eventuale caparra verrà trattenuta a titolo di credito per un soggiorno futuro. Per cancellazioni comunicate fino a 3 giorni prima dell'arrivo, verrà trattenuto il 25% del totale del soggiorno prenotato. In caso di "no show", disdetta o partenza anticipata senza preavviso di almeno 72 ore, verrà addebitato l'importo di una notte ogni tre prenotate.

Check-in garantito per le ore 14.00.

Check-in anticipato previa disponibilità.

Check-out previsto per le ore 10.00.

Per il Late check-out (previa disponibilità) è richiesto un supplemento giornaliero.

Eventuali danni verranno addebitati.